

Zeichenerklärung Liegenschaftskarte

Flurstück

	Flurstücksgrenze
3285	Flurstücksnummer
	Zusammengehörende Flurstücksteile
	Strittige Flurstücksgrenze
	Nicht festgestellte Grenze
	Grenzpunkt mit Abmarkung
	Grenzpunkt ohne Abmarkung
	Grenzpunkt, Abmarkung zeitweilig ausgesetzt
	Grenzpunkt mit Katasternachweis nach § 12 Abs. 2 SächsVermKatGDVO (Darstellung erfolgt nur in der Ausgabe „Liegenschaftskarte mit Katasternachweis nach § 12 Abs. 2 SächsVermKatGDVO“)
	Abweichender Rechtszustand aufgrund Bodenordnungsverfahren

Kartographie und Publizistik

Tatsächliche Nutzung

	Wohnbaufläche, Fläche gemischter Nutzung, Fläche besonderer funktionaler Prägung
	Industrie- und Gewerbefläche
Halde	Halde
	Bergbaubetrieb
	Tagebau, Grube, Steinbruch
	Sport-, Freizeit- und Erholungsfläche
	Grünanlage
Friedhof	Friedhof
	Straßenverkehr, Weg, Platz, Bahnverkehr, Schiffsverkehr
	Flugverkehr
	Landwirtschaft
	Wald
	Gehölz
	Heide
	Moor
	Sumpf
	Unland / Vegetationslose Fläche
	Fließgewässer
	Hafenbecken
	Stehendes Gewässer

Gebietsgrenze

	Grenze der Gemarkung
	Grenze der Gemeinde
	Grenze des Landkreises, Grenze der kreisfreien Stadt
	Grenze des Bundeslandes
	Grenze der Bundesrepublik Deutschland

Gebäude

	Wohngebäude
	Gebäude für Wirtschaft oder Gewerbe
	Gebäude für öffentliche Zwecke
	Gebäude, nicht spezifiziert (ohne Funktion)
	Gebäude mit Hausnummer
HsNr. 20	Lagebezeichnung mit Hausnummer, Gebäude im Liegenschaftskataster nicht erfasst
	Gebäudelinie, aus Luftbildmessung oder Fernerkundungsdaten ermittelt

Fläche mit gesetzlicher Festlegung

	Bundesautobahn, Bundesstraße mit Klassifizierung
	Landes- oder Staatsstraße mit Klassifizierung
	Überschwemmungsgebiet, festgesetzt nach § 72 Sächsisches Wassergesetz
	Fläche für Verfahren nach dem Bau-, Raum- oder Bodenordnungsrecht

Geodätische Grundlage

Amtliches Lagereferenzsystem ist das Universale Transversale Mercator-Koordinatensystem der Zone 33N bezogen auf das Europäische Terrestrische Referenzsystem 1989 (ETRS89_UTM33)

Koordinaten der Blattecken:

33402500 Ostwert in Metern mit Zonenkennung 33
5684650 Nordwert in Metern

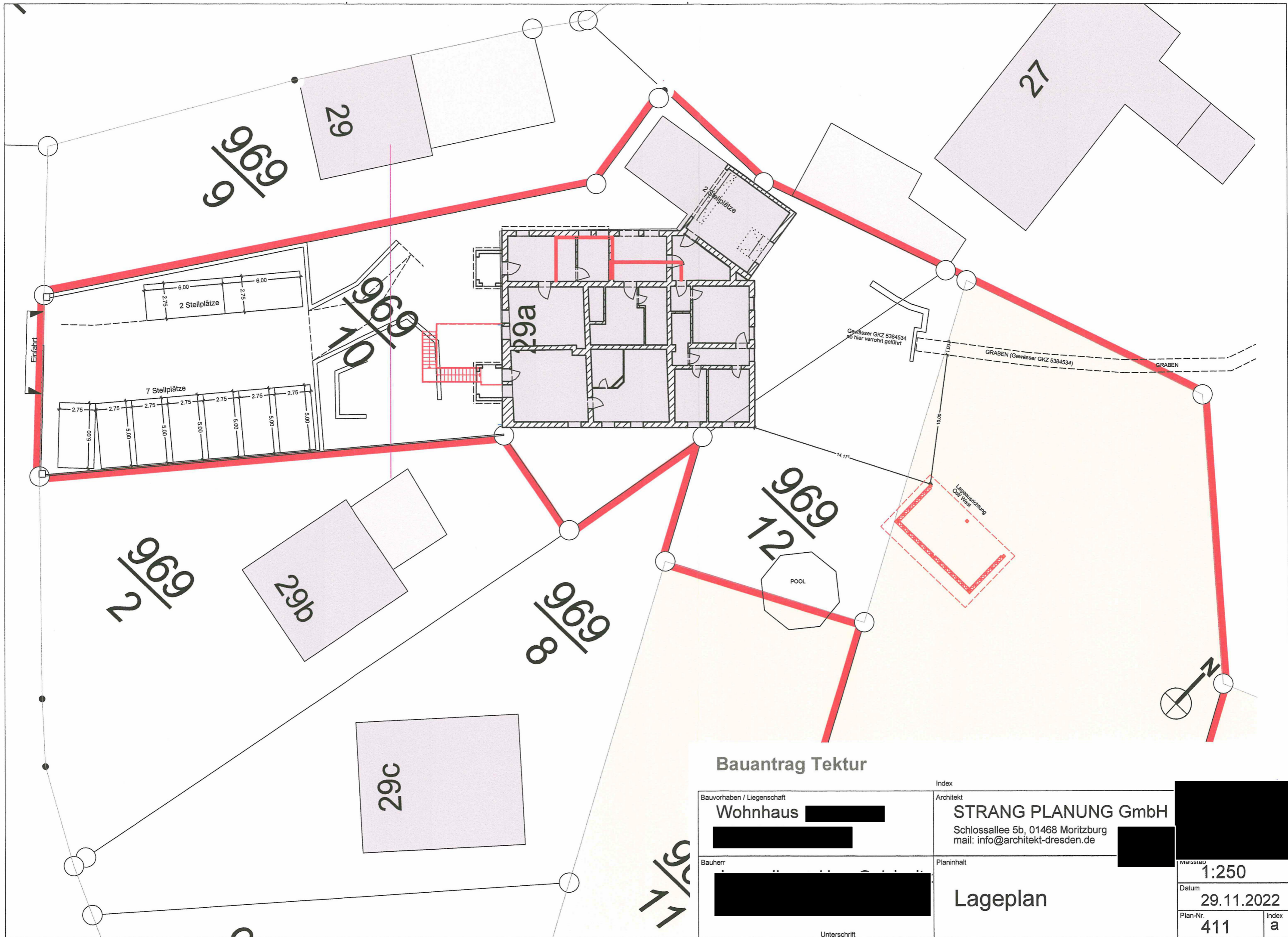

Bauantrag Tektur

Index	
Bauvorhaben / Liegenschaft Wohnhaus [REDACTED]	Architekt STRANG PLANUNG GmbH Schlossallee 5b, 01468 Moritzburg mail: info@architekt-dresden.de
Bauherr [REDACTED]	Planinhalt Lageplan
Unterschrift	Maßstab 1:250
	Datum 29.11.2022
	Plan-Nr. 411
	Index a

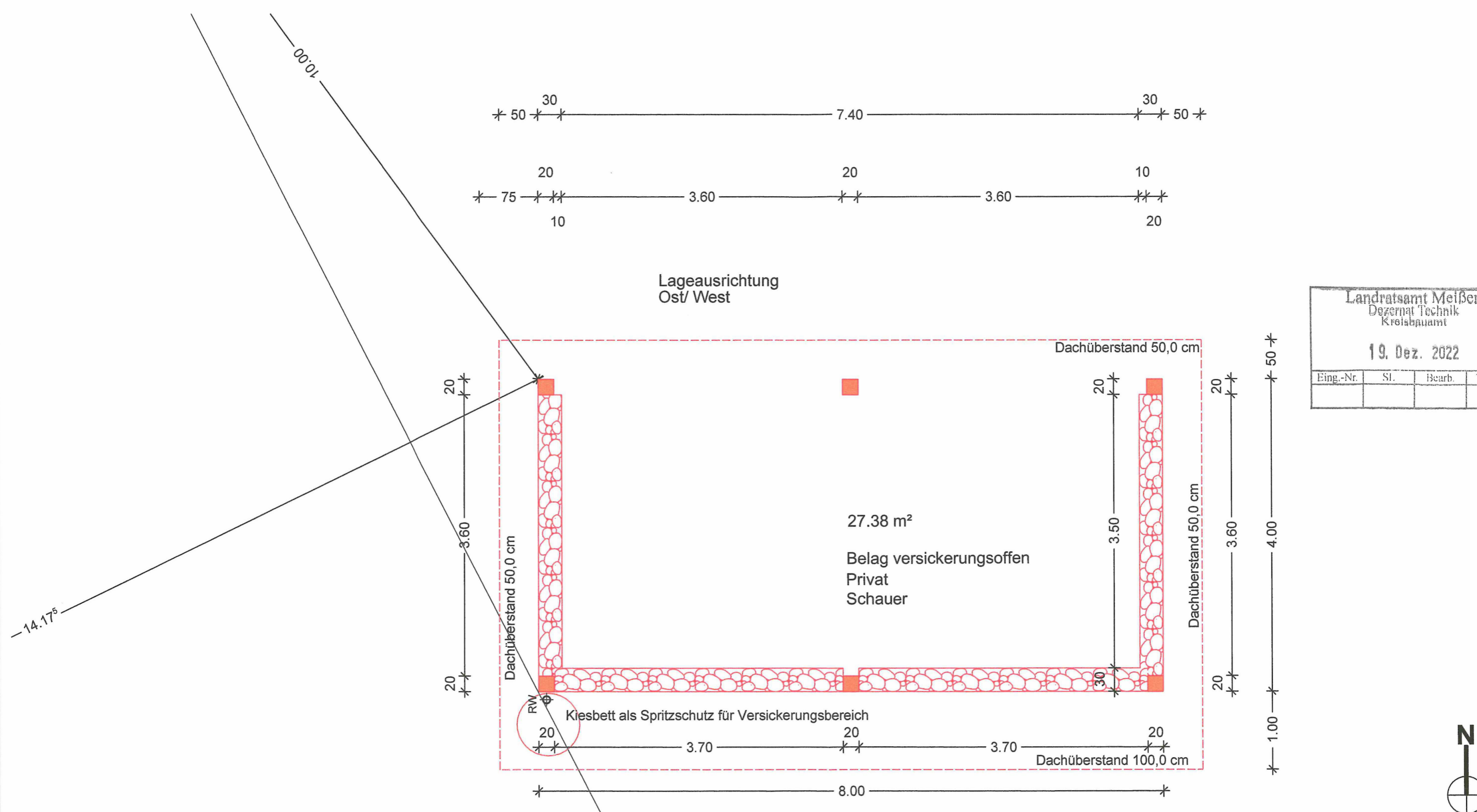

Landratsamt Meißen
 Dezernat Technik
 Kreisbauamt

19. Dez. 2022

Eing.-Nr.	St.	Bearb.	Termin

Bauantrag Tektur

Bauvorhaben / Liegenschaft Wohnhaus	Architekt STRANG PLANUNG GmbH	Index	
	Schlossallee 5b, 01468 Moritzburg mail: info@architekt-dresden.de		
Bauherr	Planinhalt Schauer Grundriss	Maßstab 1:50	
Unterschrift		Datum 14.12.2022	
		Plan-Nr. 426	Index b

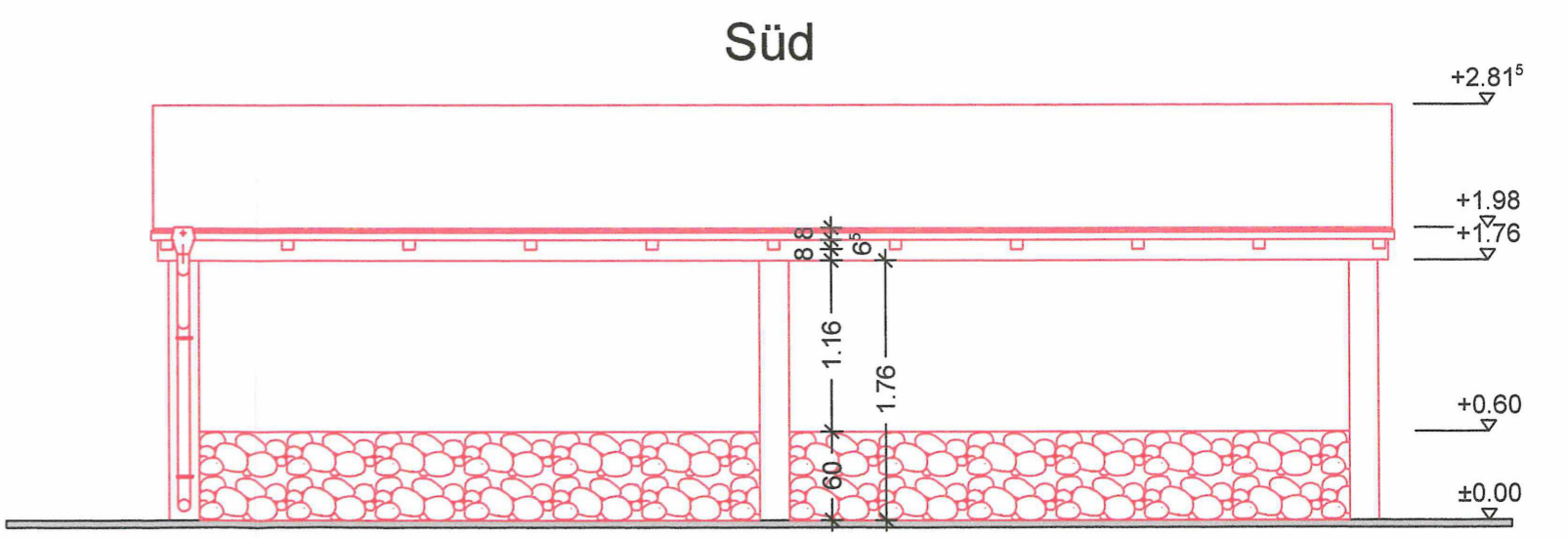
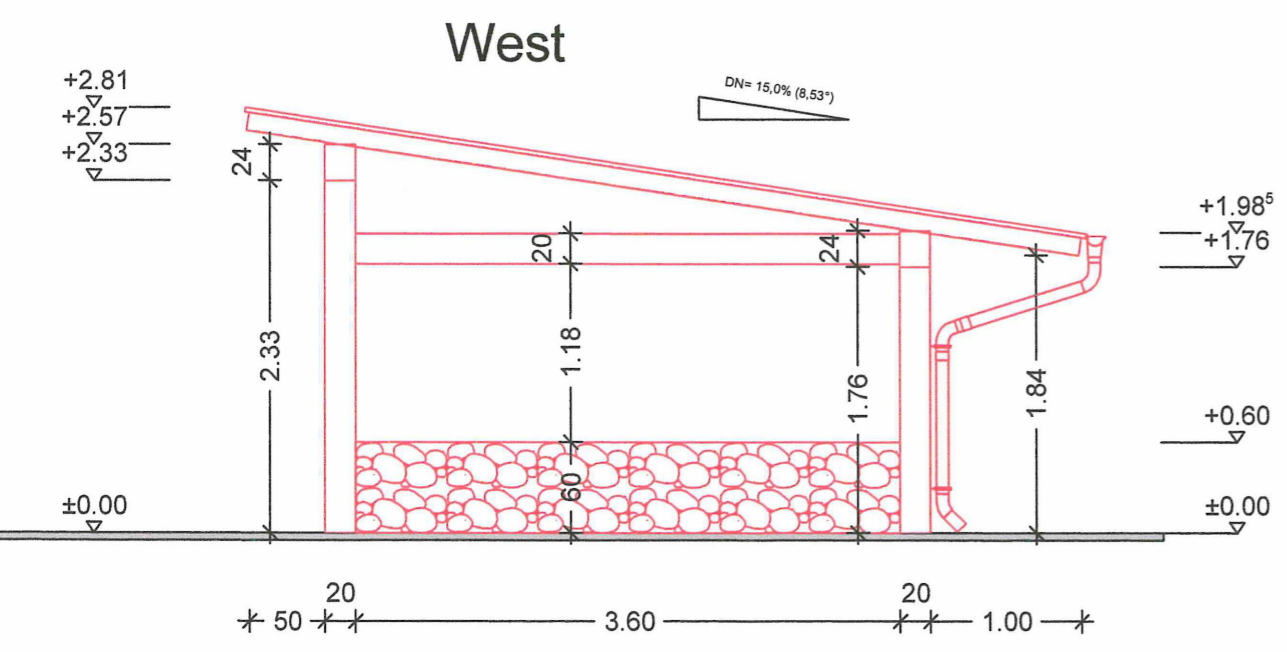
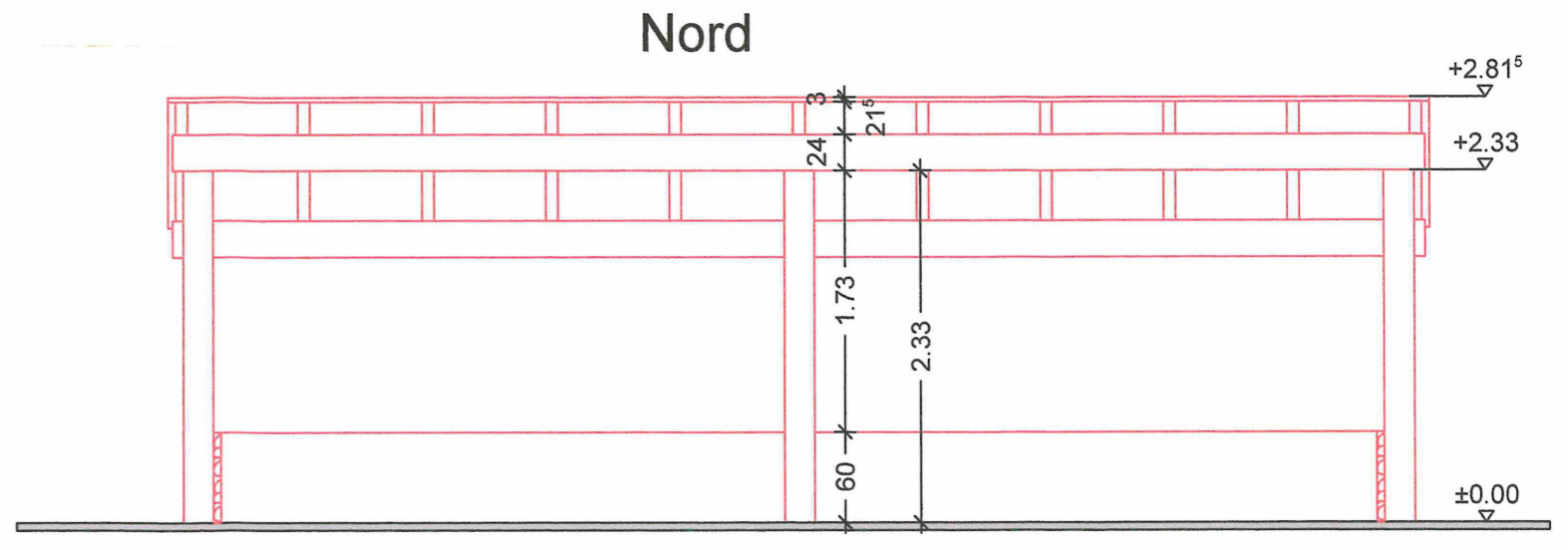
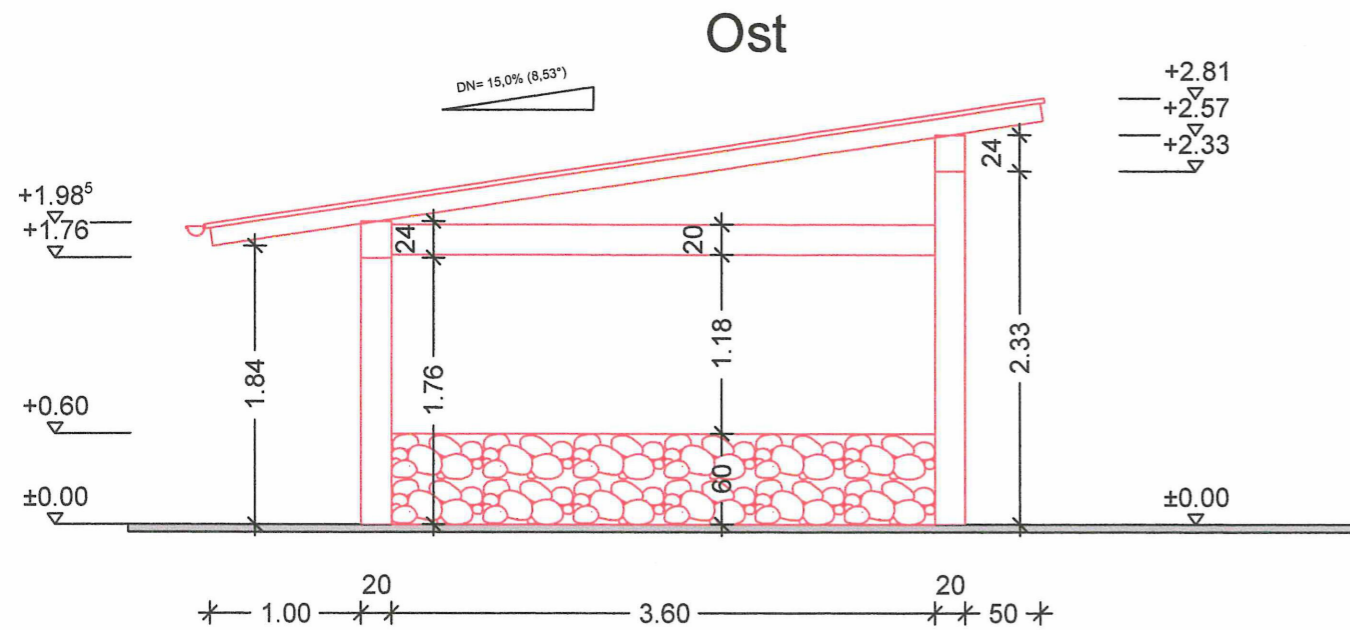

Landratsamt Meißen
 Dezernat Technik
 Kreisbauamt
 19. Dez. 2022

Eing.-Nr.	Sl.	Bearb.	Termin

Bauantrag Tektur

Bauvorhaben / Liegenschaft Wohnhaus	Architekt STRANG PLANUNG GmbH	Index	
	Schlossallee 5b, 01468 Moritzburg mail: info@architekt-dresden.de		
Bauherr	Planinhalt Schauer Ansichten	Maßstab 1:50	Datum 14.12.2022
Unterschrift		Plan-Nr. 446	Index b